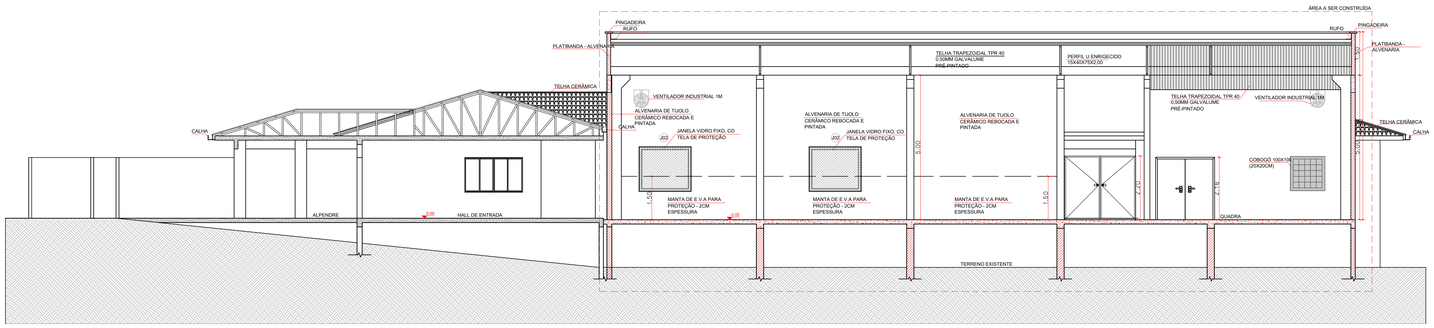

CORTE AA
ESC.: 1/75

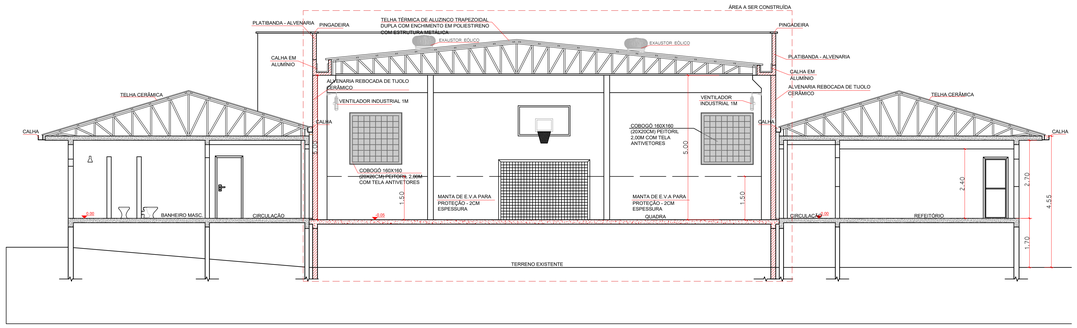

CORTE BB
ESC.: 1/75

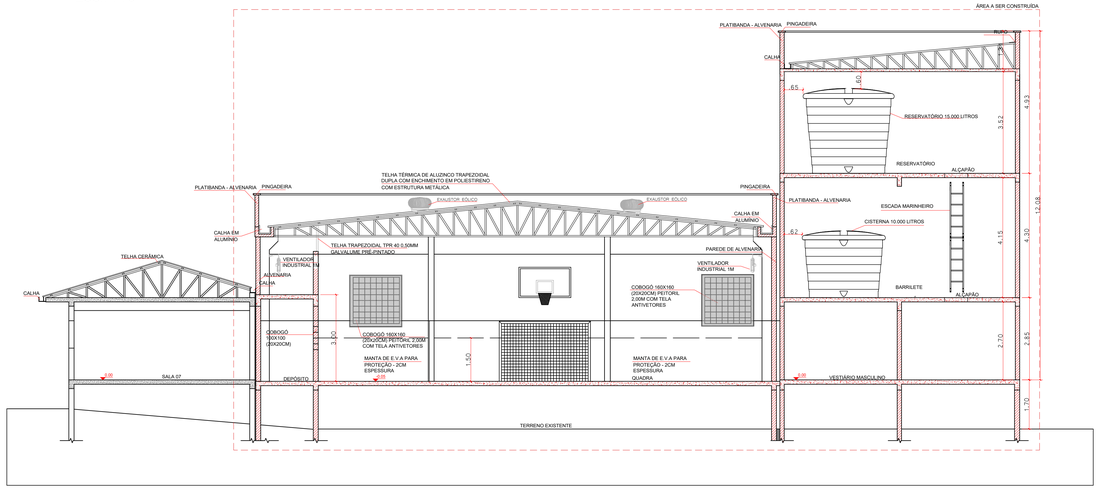

CORTE CC
ESC.: 1/75

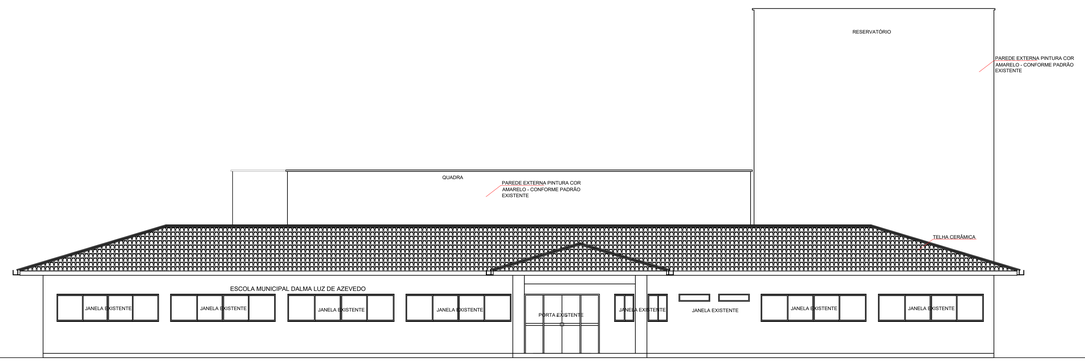

FACHADA FRONTAL
ESC.: 1/75

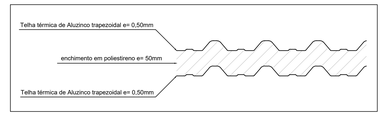

DETALHE TELHA
SEM ESC.

TELHA ALUZINCO TRAPEZOIDAL
TELHA ALUZINCO TRAPEZOIDAL
TELHA ALUZINCO TRAPEZOIDAL
TELHA TRANSLUCIDA
TELHA ALUZINCO TRAPEZOIDAL
TELHA ALUZINCO TRAPEZOIDAL
TELHA ALUZINCO TRAPEZOIDAL
TELHA TRANSLUCIDA
TELHA ALUZINCO TRAPEZOIDAL
TELHA ALUZINCO TRAPEZOIDAL
TELHA ALUZINCO TRAPEZOIDAL
TELHA TRANSLUCIDA
TELHA ALUZINCO TRAPEZOIDAL
TELHA ALUZINCO TRAPEZOIDAL
TELHA ALUZINCO TRAPEZOIDAL
TELHA TRANSLUCIDA
TELHA ALUZINCO TRAPEZOIDAL
TELHA ALUZINCO TRAPEZOIDAL
TELHA ALUZINCO TRAPEZOIDAL
TELHA TRANSLUCIDA
TELHA ALUZINCO TRAPEZOIDAL
TELHA ALUZINCO TRAPEZOIDAL

DISPOSIÇÃO DAS TELHAS QUADRA POLIESPORTIVA
ESC.: 1/75

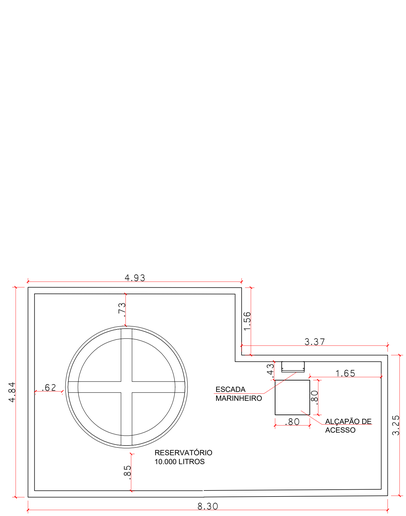

BARRILETE
ESC.: 1/25

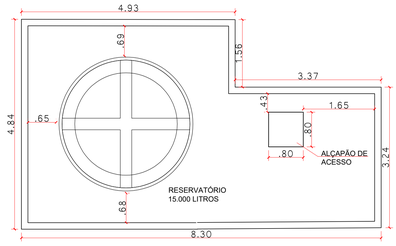

RESERVATÓRIO
ESC.: 1/25

01	REVISÃO CONFORME PARECER 28/06	03/07/2023
00	EMISSÃO INICIAL	31/05/2023
Nº	DESCRIÇÃO	DATA

OBS.: TODAS AS MEDIDAS DEVEM SER CONFERIDAS EM OBRA. CASO SEJA NECESSÁRIO ALGUMA ALTERAÇÃO, ENTRAR EM CONTATO COM O PROJETISTA RESPONSÁVEL.

ASSINATURAS

CLIENTE:

Documento assinado digitalmente
gov.br
NOME JOSÉ ZEGLIN
Data: 26/02/2024 14:06:14-0300
Verifique em https://validar.iti.gov.br

PREFEITURA DE GOVERNADOR CELSO RAMOS
CNPJ: 82.892.370/0001-69

RESPONSÁVEL TÉCNICO: GUILHERME SILVEIRA DE OLIVEIRA:00492851905

Assinado de forma digital por GUILHERME SILVEIRA DE OLIVEIRA:00492851905
Dados: 2023.07.03 17:16:47 -03'00'

GUILHERME SILVEIRA DE OLIVEIRA
CREA/SC 139.956-5

PROJETO ARQUITETÔNICO

ENGEPLANTI
PROJETOS E SUPERVISÃO

Engeplanti Consultoria LTDA / CREA nº 163388-0 / CNPJ 23.002.667/0001-29
Rua Cristóvão Nunes Pires, 110 - CEP 88010-120 - Florianópolis / Fone: (48) 99969-3345 / e-mail: guilherme@engeplanti.com.br

OBRA: **ESCOLA MUNICIPAL DALMA LUZ DE AZEVEDO**

INSCRIÇÃO IMOBILIÁRIA: -

ENDEREÇO: ROD. MUNICIPAL FRANCISCO WOLLINGER, B.CALHEIROS - GOV. CELSO RAMOS/SC

CONTEÚDO: CORTES DETALHES

ETAPA: EXECUTIVO

ESCALA: INDICADA

PRANCHA: ARQ **04**/07

ARQUIVO: 029-23_06_QUADRA DALMA_ARQ_PE-R01.dwg